# وجیشور جنتری

(جنتری نمبر ۱۹۸۱)

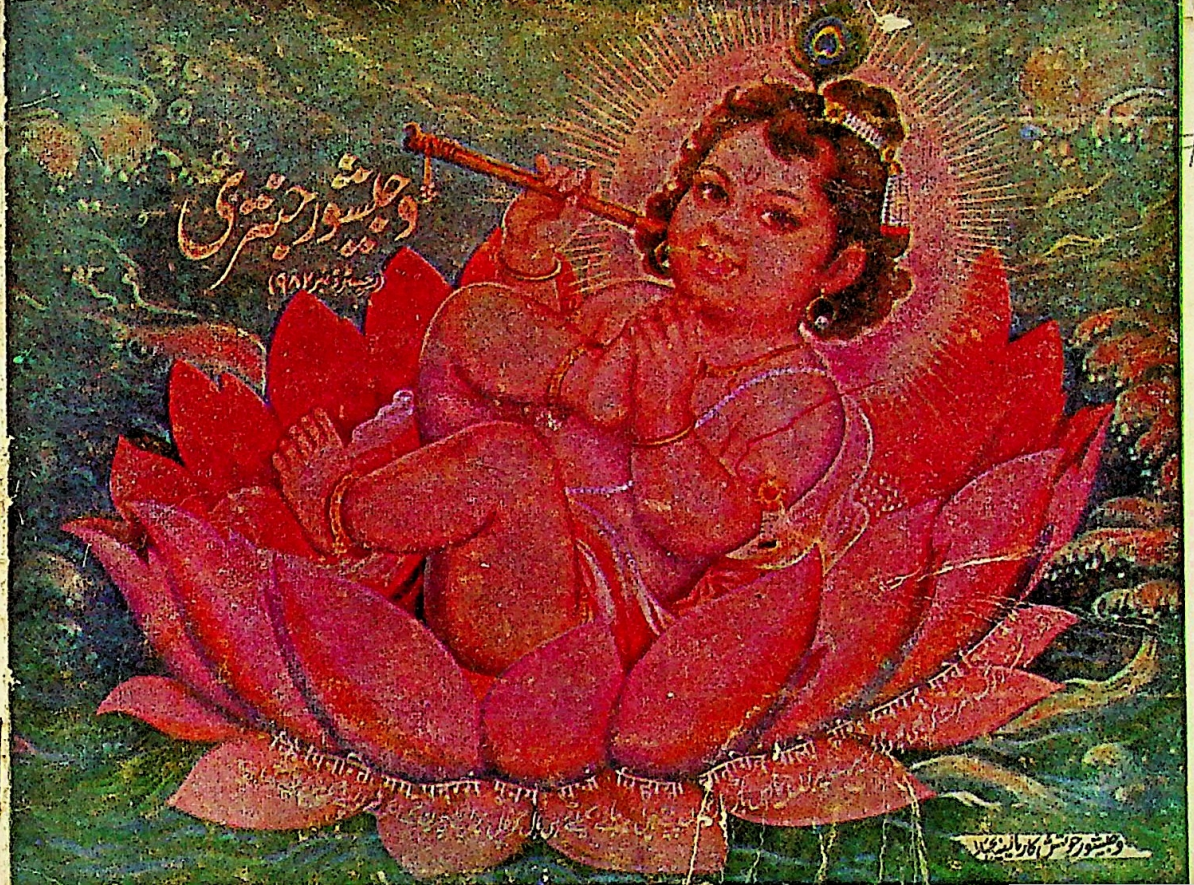

#105

AVAILABLE AT :

**SRI NAGAR (KASHMIR)**
Vijayshwar Jyotish Karalaya
Bij Bihara.
KASHMIR PRINTING PRESS
Tehsil Road, Anant Nag,

**DELHI**
DEHATI PUSTAK BHANDAR
Chawri Bazar, Delhi-110006
Tel No. 261080

**NEW DELHI**
Shri K. N. JALA
Pamposh Enclave, New Delhi.
Tel. : 645299

**JAMMU**
NAND LAL & SONS, Book Sellers
Pakka Danga
BHASIN STATIONERY STORE
City Chowk
GUPTA STATIONERY
City Chowk

# विजयेश्वर जन्त्री के सम्पादक

ज्योतिषी प्रेमनाथ शास्त्री

श्रीविघ्नेश्वराय नमः ॐ श्रीगणेशाय नमः

प्रलम्बमुखं प्रलम्बकुक्षिमुखं प्रलम्बं प्रलम्बाय प्रलम्बवः

वमिश्रुं ॐ शान्तिः शान्तिः शान्तिः

ॐ विघ्नेश्वरं पार्श्वे स्तोत्रिचिन्तं पुष्टकस्य मुखं चतुर्थमाश्रित्य सृष्टाउयं श्रीकृष्ण
श्रीतत्त्व स्तोत्रिचिन्तं गल्लिं लोकानं क्रिउय मुठ्यं ॥ श्रीमद्भिशाग्र मउत्र
वा १०१३ मेरुमुखि पुरिमदि श्रीमंकः ०१३६ कालगाकः ०१७१ शिवगणः
१७१७७ श्रीविक्रमसिंहमंवा १००७ भवांभी ०७१९ श्रीगुरुनानकमंवा १३०
श्रीयेशुरमंशाक्ष मंवा ०१७ श्रीशंकरिलालाक्षुरिषेकाक्षं वा ०१ मेमभाषुकलमिंह
वा ०० उरवक्षयिपजीनं वाग्युगाक्षु मममभेक्षुंगिमैवाक्षु नवमक्षयिमउ। रामसमंवक्षा
क्षु उक्षुंगीउमंमः ६।११।११।१० मेषमंमः १।१।१।१६ मउः पर्व मुनलमंवक्षाक्षु
मंशि: मउंवक्षयिपिंह मुरुक्षु नगारामेउाक्षुक्षु उक्षुंगीउमित्रि ११ मेषमित्रिमि११
उवक्षयिपिंह उपमुक्षु कलमा। वाक्षु रामु मउं मकीउलं मकेरमके कुरिविवकमंगलमा
श्री मुरुमुक्षु कलमा। कवरि पाक्षु मभउरा। ठयं रामभमेमु रामु मरिउिंह पिकमा। क्षुक्षुंगिय: मरि-
क्षु कलमा। कहिमं रुपउउ कलकं मेमविपुकमा। मेरुमुमेमेवक्षुमु यर पाक्षुंगिय: मरि: ॥
क्षुंगिय: मेमभुक्षु कलमा। मक्षुंगिय मीउकरे पुरुमायं मध्य: पयिमक्षुउि मेयमेपका ॥ ॥ ॥

कलेमि गुरुभुक्तकलमा। भानुरुकलत्वयकर्ं गंजि गाउरुयु रत्वा रमि भक्तभूमः। पत्रमः मेभभुक्त कलमा। पत्रपिण्डगलंकवर्ति यस्य ग्रभयं कृयविकृयंउपमा। वमत्रमूलियुगं पत्रं वक्रुत्रैल ग्यजं त्रमभिंगुक्तमा॥ वद्यभुक्तकलं मेल उभुक्तकलमा। यभुक्ते वंकलं मेल कंकुउ समेत्रिनी कुष्ठिगं मचमेमेषु भगुं मं ग्यजं ग्यर्ग्ये:॥ वमत्रे हुंभुंकः उभुक्तकलमा। हुंभुंकस्त्रिवमत्रमूल भुमिकम्पे भक्तं रुयमा। रंस्वे विगुकं यंत्रि हुष्टित्रमे भक्तंउ। वद्यरुगवरी दलिकंद गुरुगेदिल्ली कुयंकृत्रवमी वपत्रमं मय भवक्रागुण: वद्यं०० पंहं०१ कृं०० वंयः०७ मीउं १ उंमः १ उद्दिः०१ त्रंमः०० कुलभुं ३ उद्दमः २ मंत्रिः ३ द्वेणः १ पंयं १ मुजं १॥

मयंयद्यमकुमा

| मे | त | मि | क | मिं | कं | कें | मं | पं | मं | कं | मी |
|---|---|---|---|---|---|---|---|---|---|---|---|
| ०५ | ७ | ०५ | ७ | ०० | ०५ | ७ | ०५ | ०० | १ | १ | ०० |
| ७ | ०० | ७ | १ | ७ | ७ | ०० | ७० | ७ | ०० | ०० | ७ |
| ० | १ | ७ | ७ | ७ | ०० | ७ | ७ | ६ | ७ | ०० | ०७ |

वद्यनक्षमा

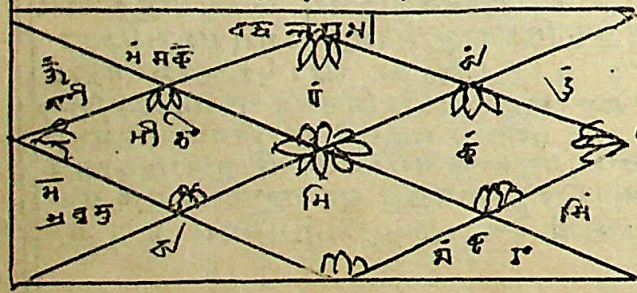

रंगालुप्रमा

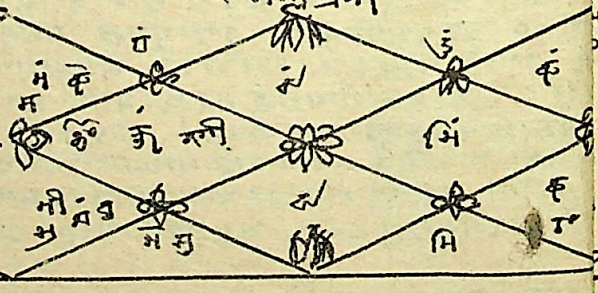

| | | |

| | | |

| | | |
|---|---|---|
| ३० | ३३० | ३१० |
| ७ | ७ | ७ |
| ०१ | ७० | ७३ |
| ७ | ७० | ०१ |
| ७५ | ०० | ०२ |
| १ | १ | ५ |
| ५१ | ० | ७३ |

| | | | | | | | | | | | | | | | | | | | | | | |
|---|---|---|---|---|---|---|---|---|---|---|---|---|---|---|---|---|---|---|---|---|---|---|
| ० | ०२ | ३० | ५२ | १० | ५२ | ७० | ०२ | ०७ | ०३ | ०० | ०२ | ०३ | ०२ | ०३ | ०७ | ७० | ७३ | ७५० | ७०२ | ७२० | ७३० | ३०० |
| ७ | ७ | ७ | ७ | ७ | ७ | ७ | ७ | ७ | ७ | ७ | ७ | ७ | ७ | ७ | ७ | ७ | ७ | ७ | ७ | ७ | ७ | ७ |
| १० | ७० | ७० | ०७ | ०३ | ०१ | ०२ | ०२ | ०५ | ०५ | ०३ | ०७ | ०७ | ०० | ०० | ७ | ३ | ३ | १ | २ | ५ |
| ५० | ५३ | ५५ | ०३ | ३० | ५७ | ५५ | १ | ०७ | ३० | ५५ | ५२ | ३ | ३० | ३३ | ५५ | ५३ | ०० | ७७ | ७५ | ५१ |
| ०७ | ३० | ५३ | २ | ७५ | ५७ | ० | ०३ | ३२ | १५ | ७७ | ७१ | ५१ | १ | ७३ | ५० | ० | ०२ | ७५ | ५७ | ०० |
| ७ | | | | ७ | | | | ७ | | | | ७ | | | | ७ | | | | ७ |
| ०० | | | | ०० | | | | ०० | | | | ०० | | | | ०० | | | | ०० |

| | | | |
|---|---|---|---|
| ३०२ | ३३० | ३५२ | ३२० |
| ३ | ३ | ३ | ३ |
| ५ | ५ | ३ | ७ |
| ५७ | ०० | ७५ | ३२ |
| ७३ | ५२ | ५ | ७७ |
| ३ | | | ३ |
| ०० | | | ०० |

श्रीमद्भवि मेवजा ५·७३ श्रीविक्रम·मिट्टमेवजा १·०७ श्रीमाक: ०३ ३५
कालगज·कू·: ५५१ मं५· म·मागा·: ७१ मिवगा·: ३·५ वा·मेमे ३१०
मयवं · १५ · ·

| | | | | | | | |
|---|---|---|---|---|---|---|---|
| मं | थिं | थं | हं | ह | उ | भि | मं |
| · | · | · | मु | गु | कु | रै | ध |
| मु | पं | ठि | मे | मं | प्र | उ | क |
| ग | मु· | वि | मु | स्टे | प्र | प्र | उ |
| मू | पं | म | प्र | उ | रे | · | · |

| | | | | | | | | |
|---|---|---|---|---|---|---|---|---|
| प्र | मं | ठे | रा· | स्ती | म | व | के | मु |
| कु | रै | ध | मु | पं | ठि | मे | मं | प्र |
| उ | क | मि | मु· | वि | मु | स्टे | प्र | प्र |
| उ | मू | पं | म | प्र | उ | रे | मु | कु |

| | | |